

A modern, multi-story house with a white facade and dark accents, featuring large glass windows and a balcony with a glass railing. The house is set against a sunset sky with warm orange and yellow tones. The text 'PROYECTO CASA SANTIAGO' is overlaid in white, with 'CASA SANTIAGO' in a larger font. Below it, the location '* Residencial Don José María *Gurabo, Santiago' is written in a smaller font.

PROYECTO

CASA SANTIAGO

* Residencial Don José María *Gurabo, Santiago

CASA

El Proyecto

Proyecto Casa Santiago es una residencia ubicada en un proyecto cerrado con seguridad 24 horas y control de acceso, dentro del **Residencial Don José María, Gurabo, Santiago.**

La casa se distingue por la integración de sus espacios, la abundante **luz natural y la ventilación**, ofreciendo un entorno ideal para quienes valoran **la privacidad, la tranquilidad y la calidad de vida.**



SANTIAGO

✧ Solar:
354.5 m²

✧ Construcción:
308 m²

CASA SANTIAGO



* Casa de dos niveles
* Proyecto residencial cerrado

* Seguridad 24/7
* Control de acceso

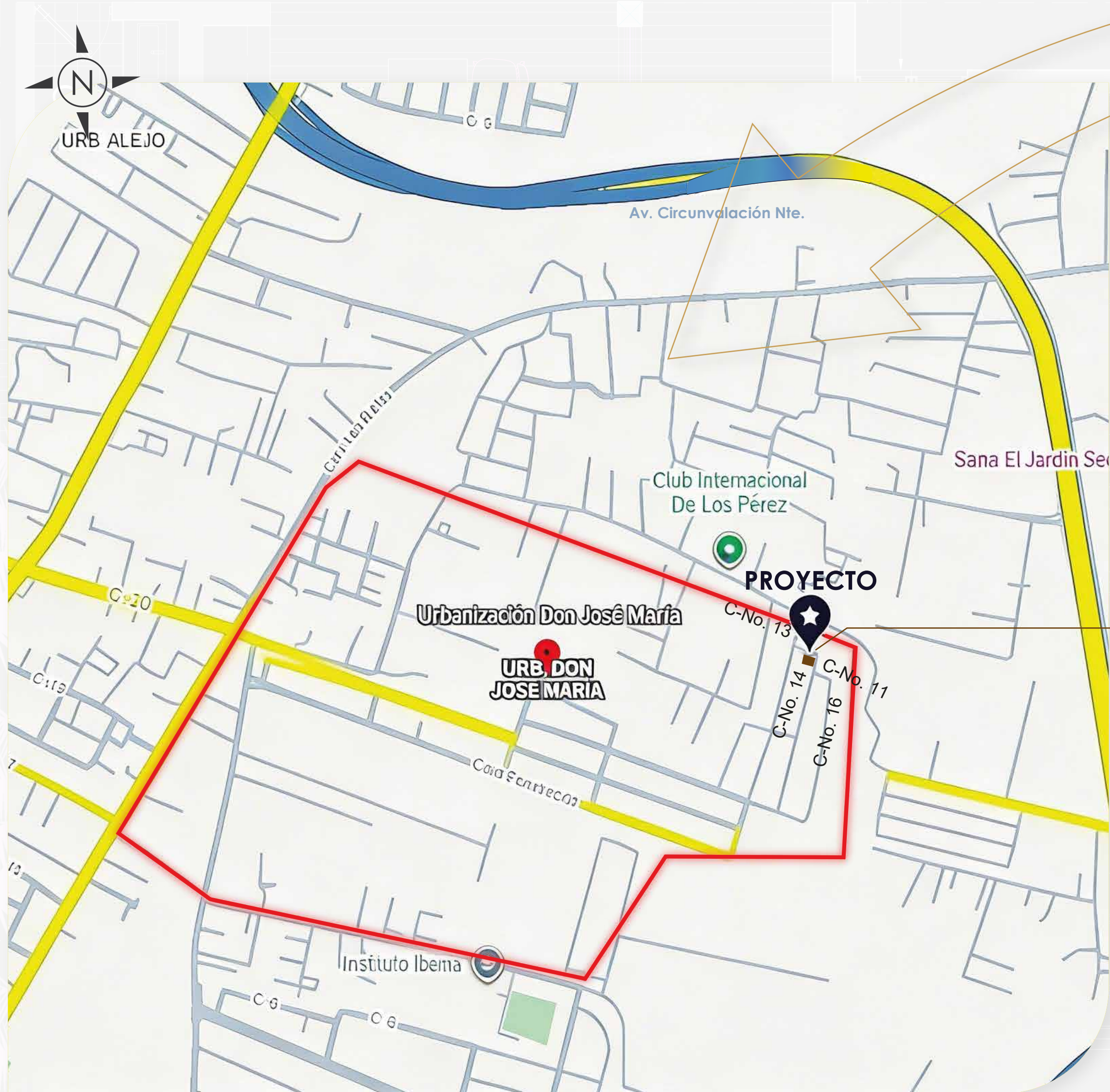

* **CASA SANTIAGO**

Ubicación

Urbanización Residencial Don José María
Gurabo, Santiago



Ventajas de la ubicación



Proyecto cerrado



Seguridad 24 horas



Control de acceso



Privacidad garantizada



Fácil acceso a vías principales



Alta valorización



Zona residencial tranquila







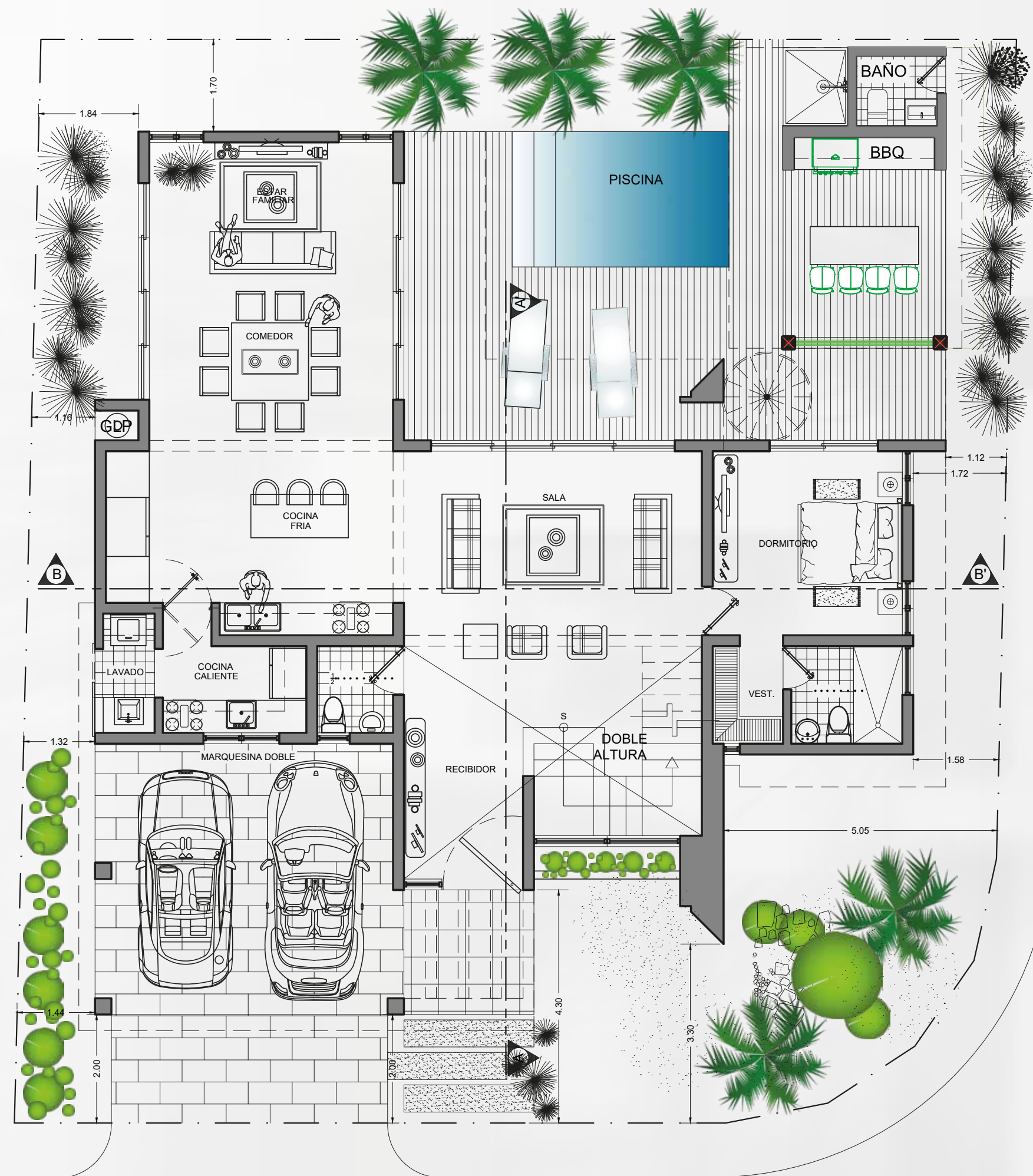







Residencia diseñada para ofrecer **funcionalidad, amplitud y confort**, con **espacios sociales y privados** claramente definidos.

ANTIAGO



CALLE No. 13

Planta 1:
Área: 167.36 m²

-  Jardín
-  Marquesina para dos vehículos
-  Recibidor
-  Sala de estar
-  Medio baño de visitas
-  Comedor
-  Cocina equipada con electrodomésticos
-  Área de lavado
-  Habitación con baño y walk-in closet
-  Terraza techada
-  Piscina
-  Amplio patio

ÁREA TOTAL:
308.88 m²

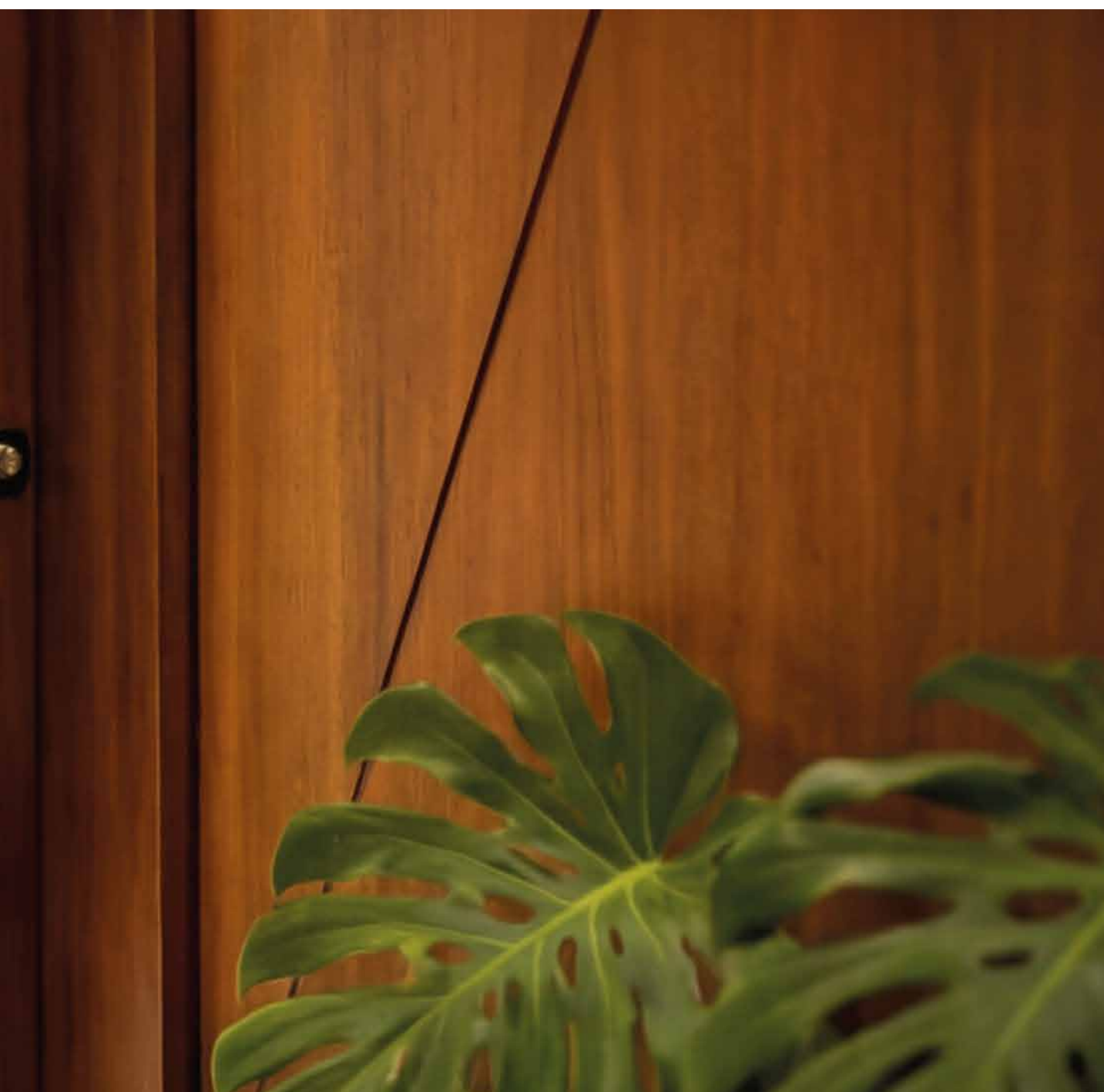
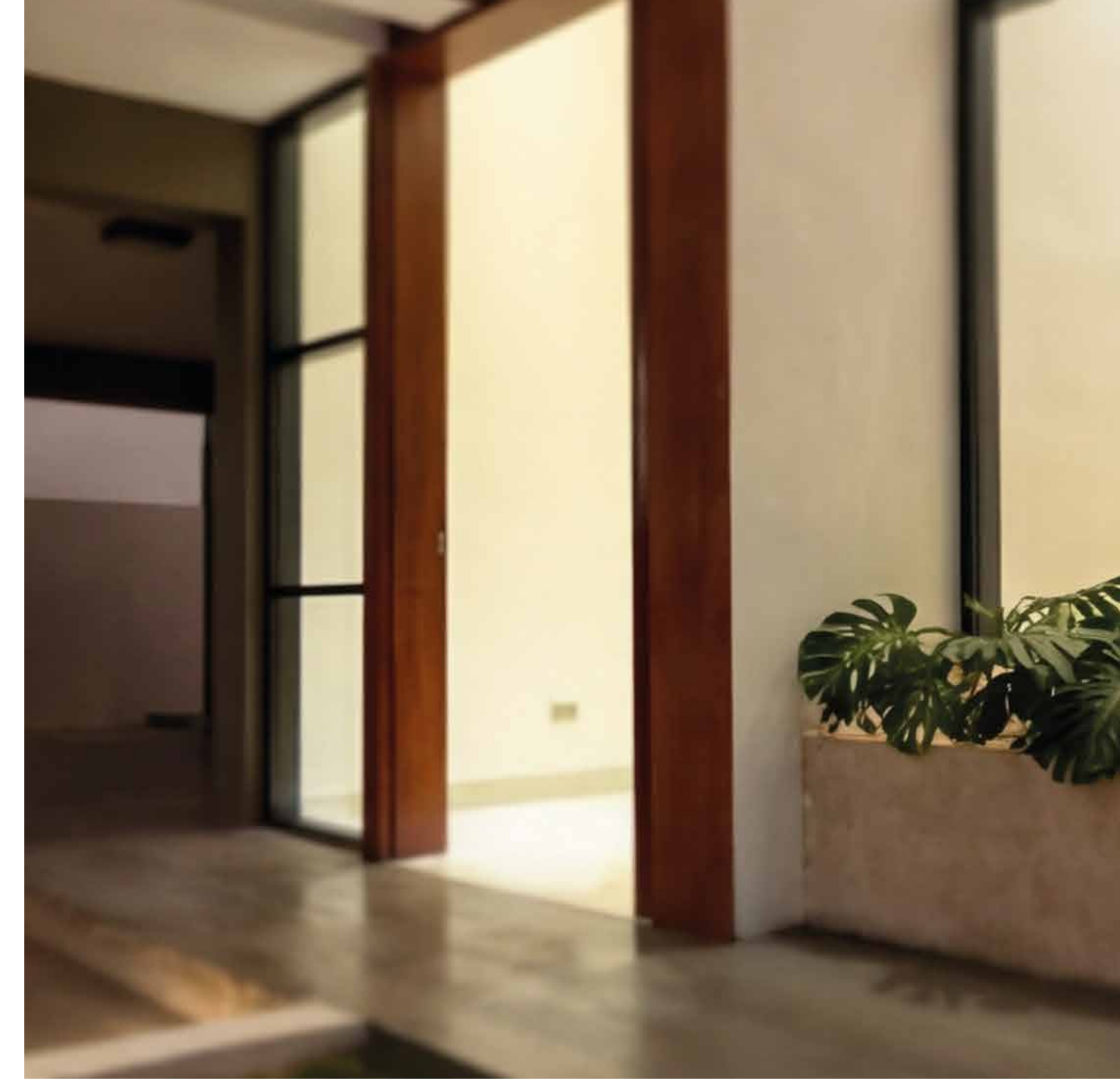



Planta 2:
Área: 141.52 m²

 Sala familiar

Tres habitaciones, cada una con:

 Baño privado

 Walk-in closet

 Balcón

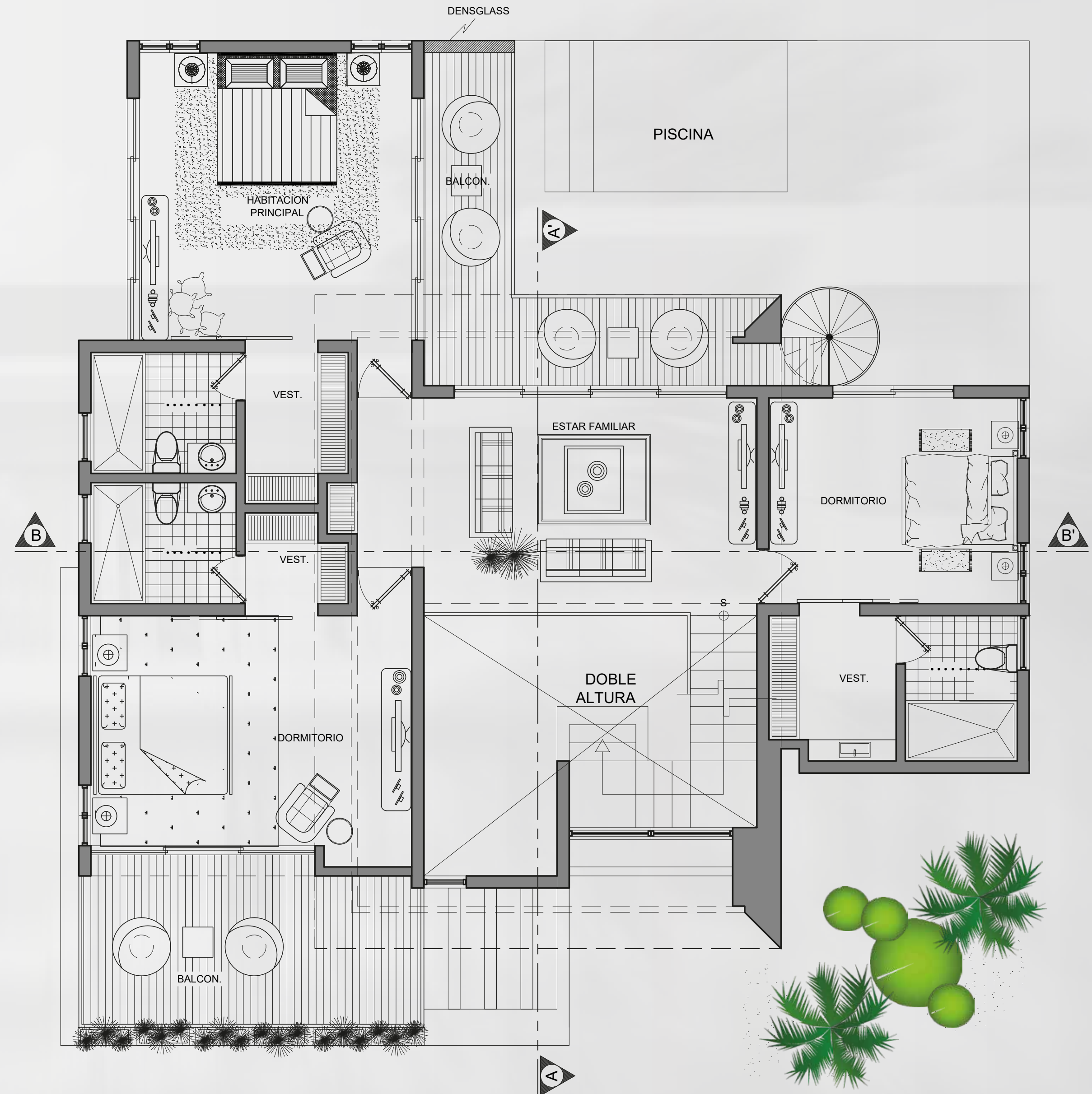

ÁREA TOTAL:
308.88 m²

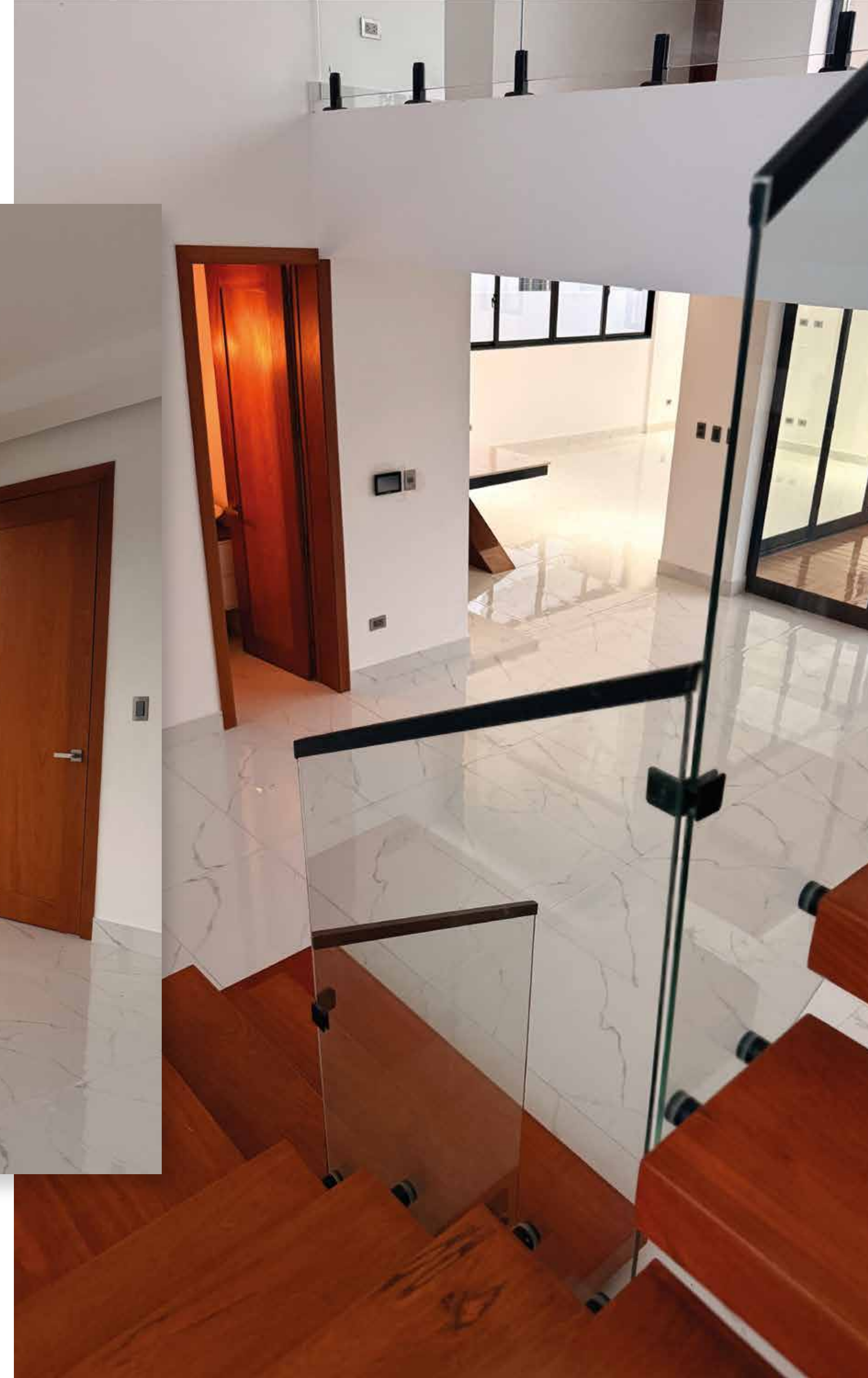

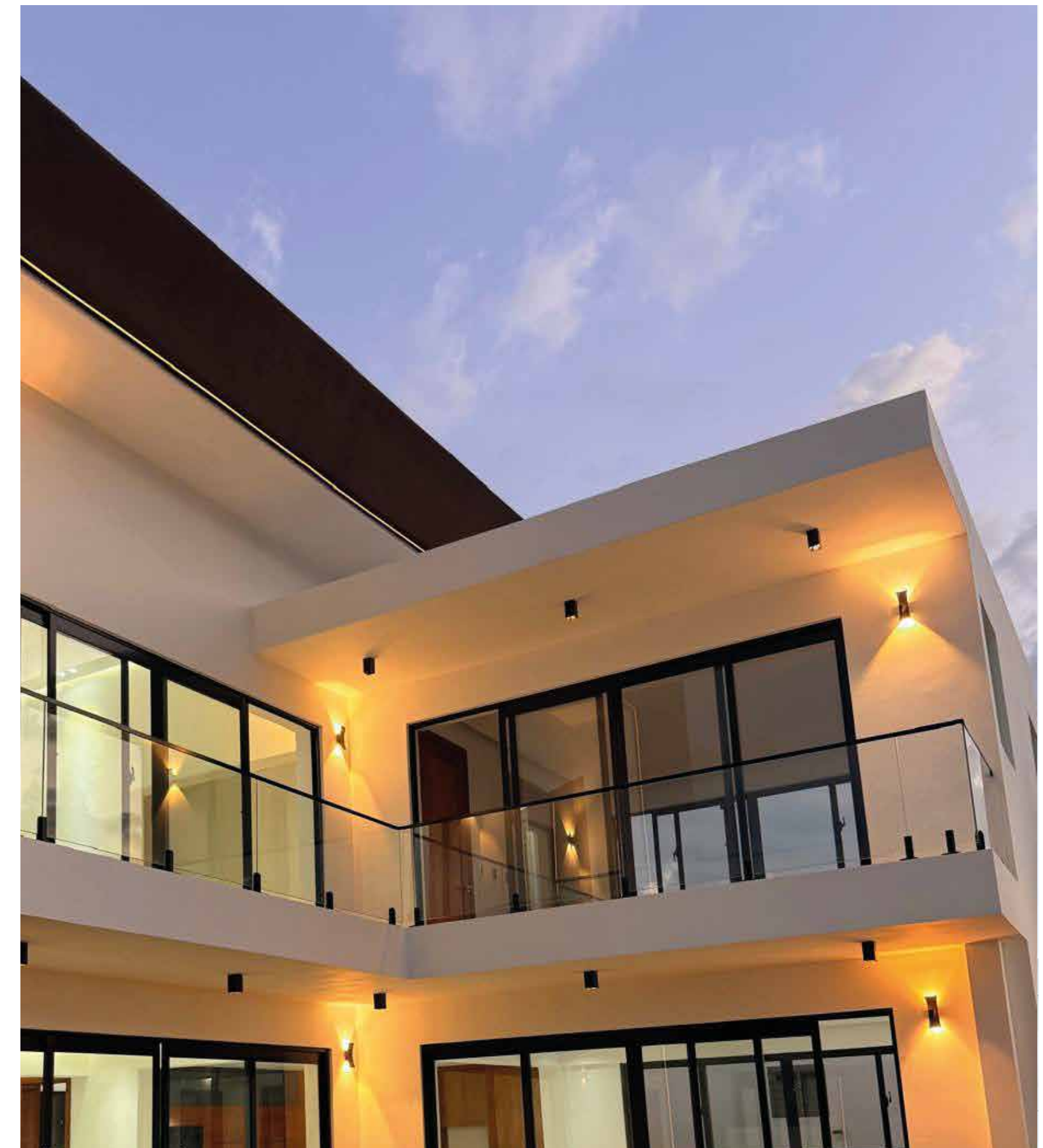

Características y terminación

✧ Pisos de porcelanato

✧ Madera preciosa

✧ Mesetas de granito natural

✧ Portón eléctrico

✧ Cerco eléctrico

✧ Pre-instalaciones

Interior de la vivienda



Sala



Comedor



Cocina



Habitaciones



Terraza



Piscina y patio



Sala



B

1.58

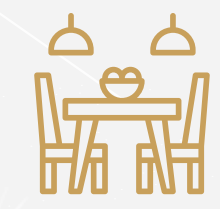

Comedor



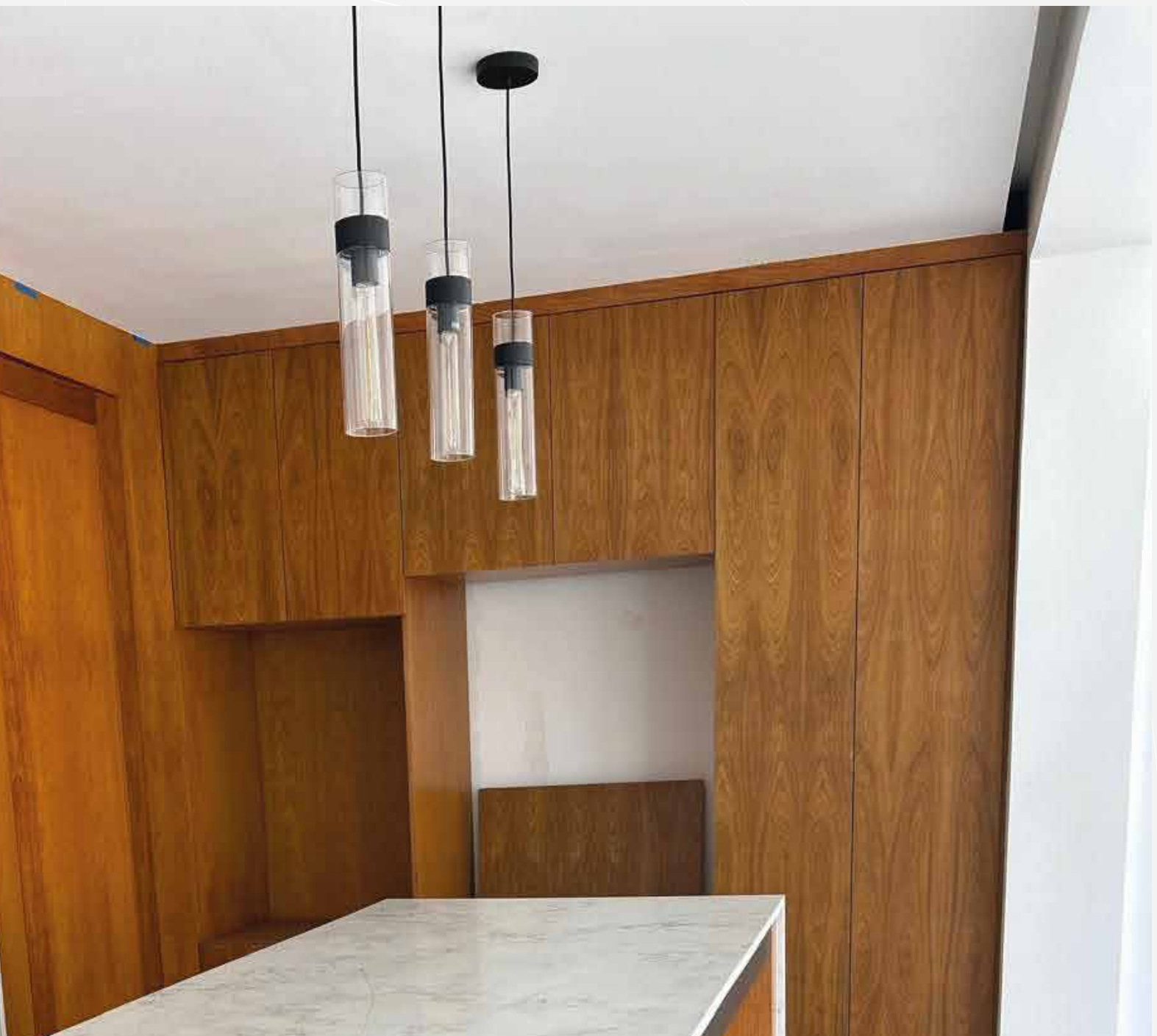



Habitaciones

RECIBIDOR

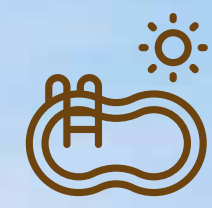

Piscina y patio



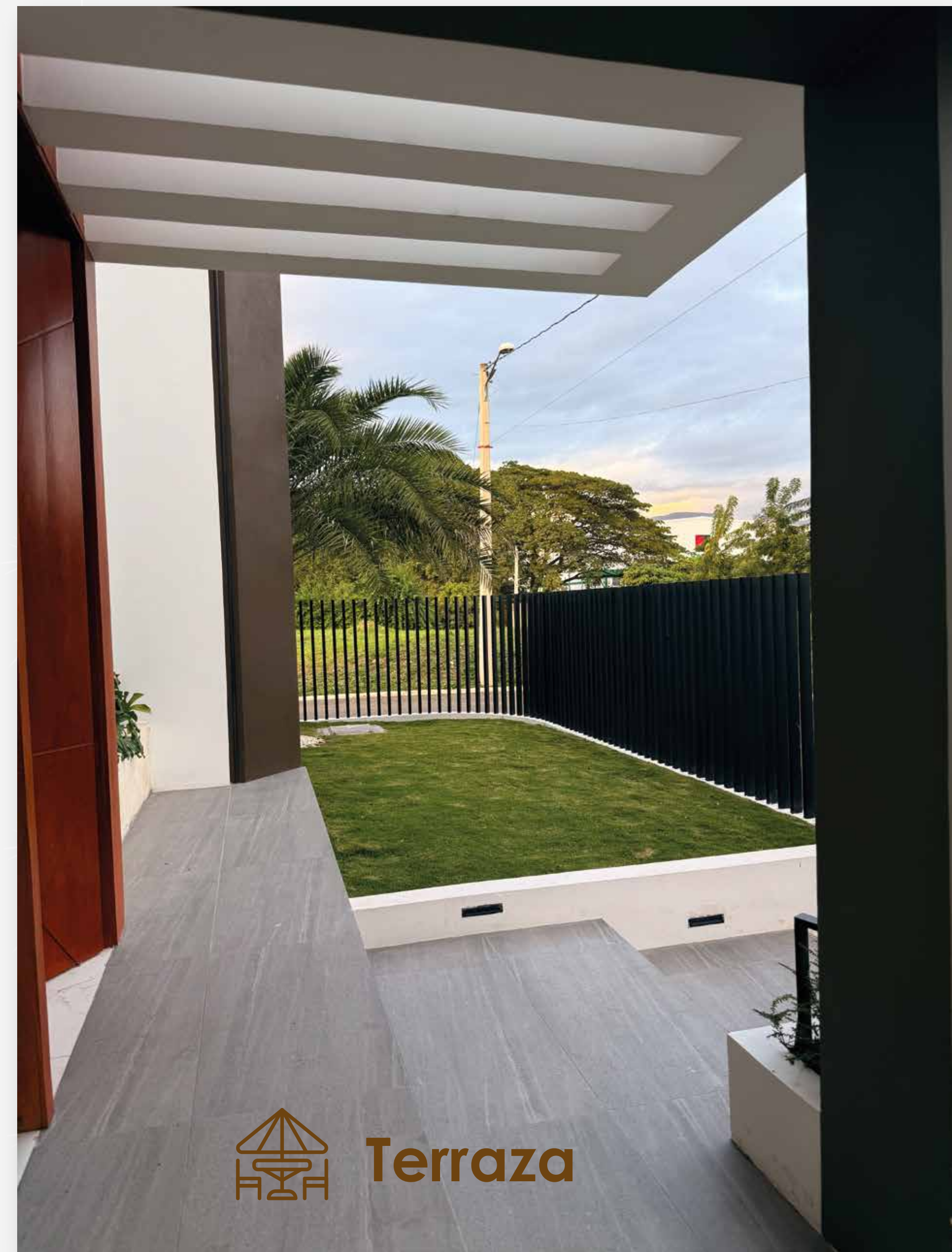



Constructora Adantiri desarrolla proyectos residenciales enfocados en calidad, diseño y funcionalidad, creando espacios pensados para el bienestar y la valorización a largo plazo.



Otro de nuestros proyectos

Mena Tower

Torre residencial de 17 niveles, ubicada en el **Distrito Nacional, sector La Esperilla**.

Diseñada para un estilo de vida urbano moderno y exclusivo.

TRIANGO

CASA SANTIAAGO



ADANTIRI
constructora



Plaza las Américas,
Av. Winston Churchill 2,
Santo Domingo, República Dominicana.

Contacto:
+1 (849) 449-1757