

PALERMO

MODELO MALBA

Con el respaldo de Ruba
Más de 45 años construyendo
con valor en México.

Palermo es un desarrollo de Ruba en Mexicali con acceso principal y parque central. Su modelo Malba es una vivienda de una planta con 2 recámaras, 45 m² de construcción y lote tipo de 122.50 m².

+45
AÑOS DE EXPERIENCIA DEL GRUPO DESARROLLADOR

1M+
MEXICANOS VIVIENDO EN DESARROLLOS DEL GRUPO

AA
CALIFICACIÓN CREDITICIA FITCH RATINGS

JAVIER AVILEZ · ASESOR INMOBILIARIO

(686) 152 6555 • javier@javieravilez.mx • Mexicali, B.C.

Ubicación y desarrollo

Ubicación



Mapa ilustrativo, no a escala.

Todo lo que necesitas en la zona

- Zona de Calzada Anáhuac
- Calzadas Gómez Morín, Laguna Xochimilco y Héctor Terán Terán en la zona
- Plaza de la Juventud 2000 en la zona
- Otros desarrollos Ruba en la zona: Quinta Granada III y Corceles
- Cerca de supermercados, centros comerciales y servicios esenciales

Visita el desarrollo

Agenda tu recorrido guiado y conoce el acceso principal, el parque central y el modelo Malba en una sola visita.

El desarrollo



ACCESO PRINCIPAL



PARQUE CENTRAL

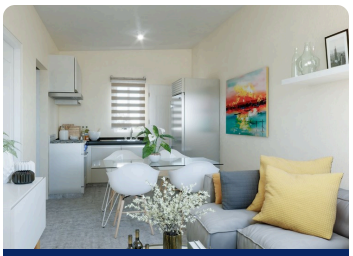

INTERIOR



SEMBRADO

- Acceso principal con caseta
- Parque central con juegos infantiles
- Casas de una planta con 2 recámaras

+45
AÑOS

Ruba promueve una mejor calidad de vida para más de **1,000,000 de mexicanos** que ya han llegado a casa, colocándolo entre las mejores empresas del sector en México (Fitch Ratings, S&P Global, Empresa Socialmente Responsable).

JAVIER AVILEZ · ASESOR INMOBILIARIO
(686) 152 6555 • javier@javieravilez.mx

PALERMO

Modelo disponible



MODELO ÚNICO · 2 RECÁMARAS

Modelo Malba

45 m²
CONSTRUCCIÓN

122.50 m²
LOTE TIPO

Distribución en una planta

- Área de sala
- Área de cocina
- 2 recámaras
- Baño completo

2
RECÁMARAS

1
BAÑO COMPLETO

1
NIVEL · TODO EN PLANTA BAJA

Planta arquitectónica



¿Te gustaría conocerlo en persona?
Agenda tu visita guiada con Javier Avilez.

(686) 152 6555
javier@javieravilez.mx

* Información sujeta a disponibilidad. Imágenes, medidas y acabados con fines ilustrativos; pueden variar respecto al producto final y están sujetos a cambio sin previo aviso por parte del desarrollador. Precio y condiciones comerciales se confirman directamente con tu asesor. Nombre comercial: Inmobiliaria Avilez.