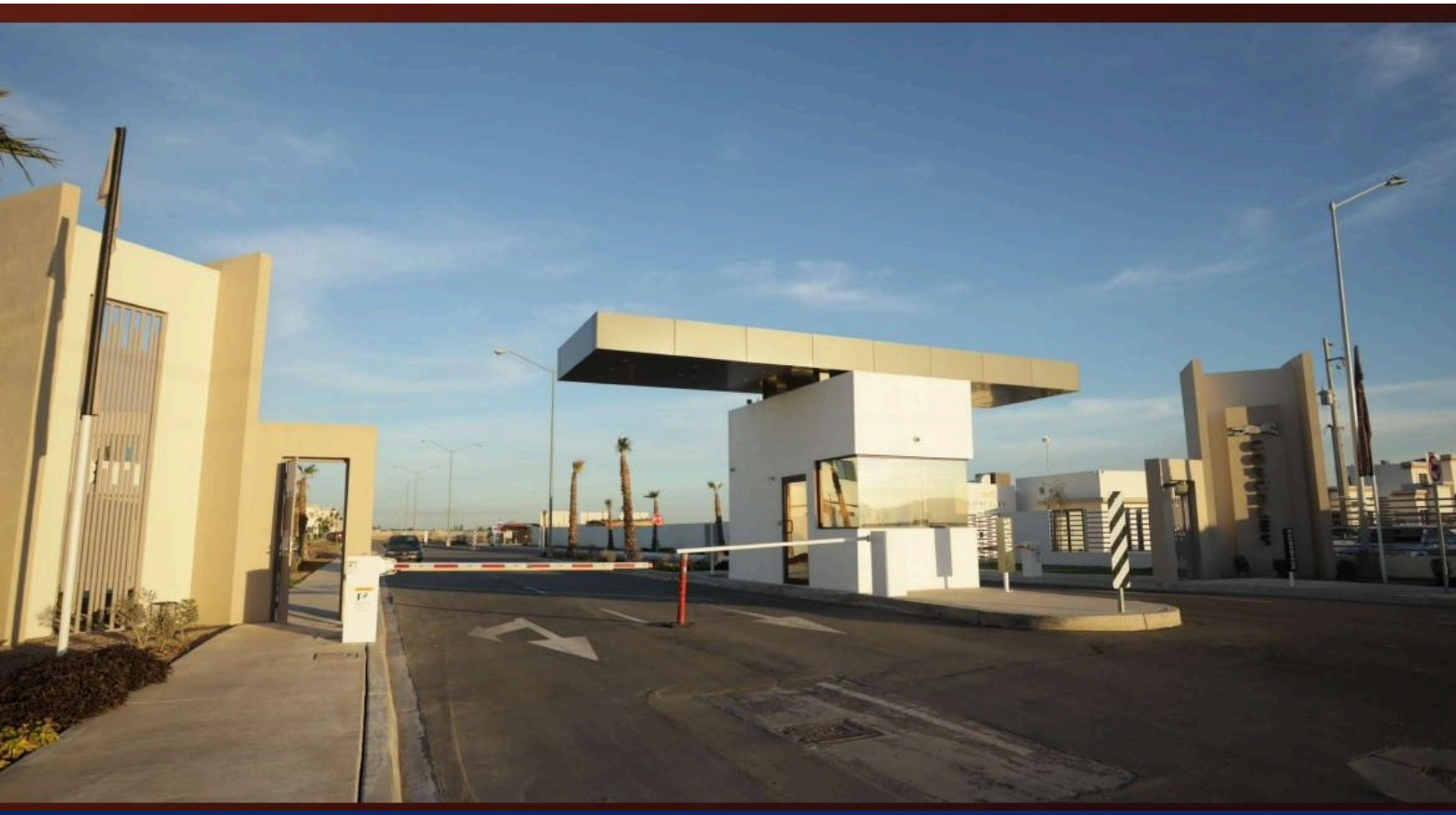

Acceso controlado,

EL HOGAR QUE TU FAMILIA SE MERECE

CORCELES

RESIDENCIAL

Con el respaldo de Ruba

Más de 45 años construyendo con valor en México.

Corceles Residencial es un desarrollo con acceso controlado, áreas verdes y Casa Club con alberca, ubicado sobre Calz. Anáhuac en Mexicali. Tres modelos disponibles para adaptarse a cada etapa de vida, cerca de plazas comerciales, cines y supermercados.

+45
AÑOS DE EXPERIENCIA DEL GRUPO DESARROLLADOR

1M+
MEXICANOS VIVIENDO EN DESARROLLOS DEL GRUPO

3
MODELOS: PERLINO, APPALOOSA Y ANDALUZ

JAVIER AVILEZ · ASESOR INMOBILIARIO

(686) 152 6555 • javier@javieravilez.mx • Mexicali, B.C.

Ubicación y amenidades

Ubicación



Cerca de todo lo que tu familia necesita

- Calz. Anáhuac y Calz. Gómez Morín
- Calz. Héctor Terán Terán
- Cinépolis y Plaza Juventud 2000
- Soriano y Bodega Aurrerá
- Calimax
- Villa Residencial Casa Magna
- Quinta Granada
- Res. Quinta del Rey

Amenidades — Casa Club

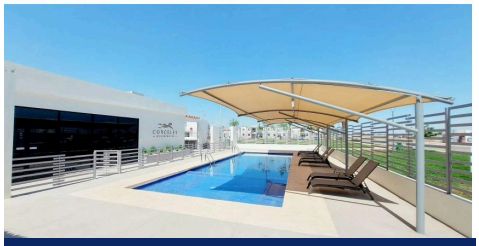

CASA CLUB CON ALBERCA

- Casa Club con alberca
- Áreas verdes y recreacionales

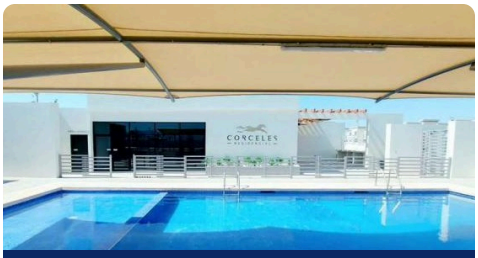

ÁREA DE ALBERCA

- Andadores y parque infantil
- Fraccionamiento con acceso controlado



ÁREAS VERDES

- Vigilancia en el acceso
- Comités vecinales organizados (Convive)

46 AÑOS

Ruba promueve una mejor calidad de vida para más de **1,000,000 de mexicanos** que ya han llegado a casa, colocándolo entre las mejores empresas del sector en México (Fitch Ratings, S&P Global, Empresa Socialmente Responsable).

JAVIER AVILEZ · ASESOR INMOBILIARIO

(686) 152 6555 • javier@javieravilez.mx

CORCELES RESIDENCIAL

Modelo Perlino



MODELO DISPONIBLE

Modelo

Perlino

65 m²
CONSTRUCCIÓN

122.5 m²
LOTE

Planta baja

- Área de sala
- Área de comedor
- Área de cocina
- Medio baño

Planta alta

- Baño completo
- Recámara 1 y 2

Distribución



¿Te gustaría conocerlo en persona?
Agenda tu visita guiada con Javier Avilez.

(686) 152 6555
javier@javieravilez.mx

* Información sujeta a disponibilidad. Imágenes, medidas y acabados con fines ilustrativos; pueden variar respecto al producto final y están sujetos a cambio sin previo aviso por parte del desarrollador. Precio y condiciones comerciales se confirman directamente con tu asesor. Nombre comercial: Inmobiliaria Avilez.

CORCELES RESIDENCIAL

Modelo Appaloosa



MODELO DISPONIBLE

Modelo

Appaloosa

69 m²
CONSTRUCCIÓN

122.5 m²
LOTE

Planta baja

- Área de sala
- Área de cocina
- Área de comedor
- Medio baño
- Recámara 1

Planta alta

- Baño completo
- Recámara 2 y 3

Distribución



¿Te gustaría conocerlo en persona?
Agenda tu visita guiada con Javier Avilez.

(686) 152 6555
javier@javieravilez.mx

* Información sujeta a disponibilidad. Imágenes, medidas y acabados con fines ilustrativos; pueden variar respecto al producto final y están sujetos a cambio sin previo aviso por parte del desarrollador. Precio y condiciones comerciales se confirman directamente con tu asesor. Nombre comercial: Inmobiliaria Avilez.

CORCELES RESIDENCIAL

Modelo Andaluz



MODELO DISPONIBLE

Modelo

Andaluz

79 m²
CONSTRUCCIÓN

122.5 m²
LOTE

Planta baja

- Área de sala
- Área de comedor
- Área de cocina
- Medio baño

Planta alta

- Baño completo
- Recámara 1, 2 y 3

Distribución



¿Te gustaría conocerlo en persona?
Agenda tu visita guiada con Javier Avilez.

(686) 152 6555
javier@javieravilez.mx

* Información sujeta a disponibilidad. Imágenes, medidas y acabados con fines ilustrativos; pueden variar respecto al producto final y están sujetos a cambio sin previo aviso por parte del desarrollador. Precio y condiciones comerciales se confirman directamente con tu asesor. Nombre comercial: Inmobiliaria Avilez.