

Encuentra tu

NUEVO HOGAR

ALTARIA

RESIDENCIAL

Con el respaldo de Ruba

Más de 45 años construyendo con valor en México.

Altaria es la cúspide de los proyectos residenciales exclusivos respaldados por Ruba Residencial: el mayor confort y solidez en modelos de vivienda, con espacios inteligentes y altamente eficientes que se adaptan a tu estilo de vida. Ubicado en Privada GEA, en una de las zonas de mayor plusvalía de Mexicali.

+45
AÑOS DE EXPERIENCIA DEL GRUPO DESARROLLADOR

1M+
MEXICANOS VIVIENDO EN DESARROLLOS DEL GRUPO

2
MODELOS DISPONIBLES: APOLO Y ATENEA

JAVIER AVILEZ · ASESOR INMOBILIARIO

(686) 152 6555 • javier@javieravilez.mx • Mexicali, B.C.

Ubicación y amenidades

Ubicación

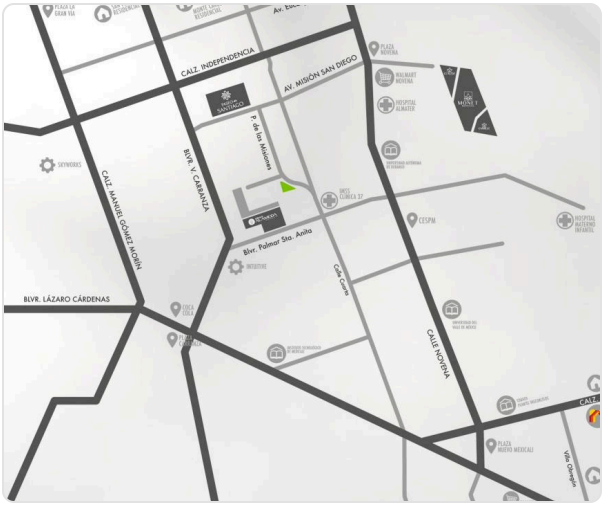

A un paso de todo lo que necesitas

- Calz. Rotario Internacional
- A minutos de Paseos de Santiago y Monet
- Universidad Autónoma de Durango
- Universidad del Valle de México
- Hospital Almater e IMSS Clínica 37
- Hospital Materno Infantil
- Walmart Novena y Plaza Novena
- Instituto Tecnológico de Mexicali
- CESPM
- Acceso directo a Blvd. Lázaro Cárdenas

Amenidades — Casa Club

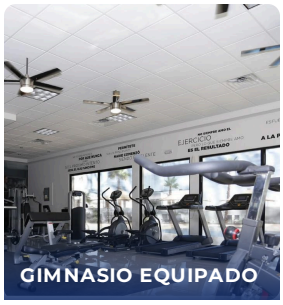
GIMNASIO EQUIPADO

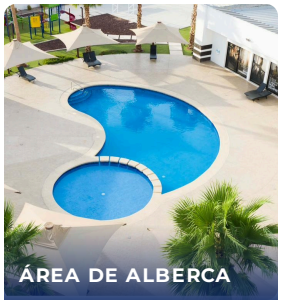
ÁREA DE ALBERCA


ÁREA PARA EVENTOS


BASKETBALL COURT


KIDS ZONE

- Gimnasio totalmente equipado
- Alberca con área de camastros
- Salón techado para eventos con asador
- Cancha de basketball
- Kids zone con juegos infantiles
- Fraccionamiento con acceso controlado

46 AÑOS

Ruba promueve una mejor calidad de vida para más de **1,000,000 de mexicanos** que ya han llegado a casa, colocándolo entre las mejores empresas del sector en México (Fitch Ratings, S&P Global, Empresa Socialmente Responsable).

JAVIER AVILEZ · ASESOR INMOBILIARIO
(686) 152 6555 • javier@javieravilez.mx

ALTARIA RESIDENCIAL

Modelo Apolo



MODELO DISPONIBLE

Modelo

Apolo

155 m² HABITABLES

185 m² CONSTRUCCIÓN

195 m² TERRENO

Planta baja

- Área de sala
- Área de comedor con doble altura
- Área de cocina
- Cuarto de lavado
- Medio baño
- Habitación con baño completo y espacio para clóset

Planta alta

- Habitación principal con baño completo, área de vestidor y balcón
- Habitación con espacio para clóset
- Baño completo
- Área de estancia
- Área de estudio

Distribución



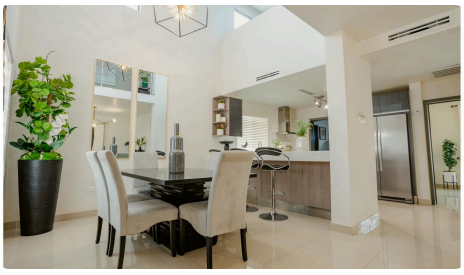





¿Te gustaría conocerlo en persona?
Agenda tu visita guiada con Javier Avilez.

(686) 152 6555
javier@javieravilez.mx

* Información sujeta a disponibilidad. Imágenes, medidas y acabados con fines ilustrativos; pueden variar respecto al producto final y están sujetos a cambio sin previo aviso por parte del desarrollador. Precio y condiciones comerciales se confirman directamente con tu asesor. Nombre comercial: Inmobiliaria Avilez.

ALTARIA RESIDENCIAL

Modelo Atenea



MODELO DISPONIBLE

Modelo

Atenea

169 m²	205 m²	195 m²
HABITABLES	CONSTRUCCIÓN	TERRENO

Planta baja

- Área de sala
- Área de comedor
- Área de cocina
- Cuarto de lavado
- Medio baño
- Recibidor con doble altura

Planta alta

- Habitación principal con baño completo, área de vestidor y balcón
- 2 habitaciones con espacio para clóset
- Baño completo
- Área de estancia

Distribución









¿Te gustaría conocerlo en persona?
Agenda tu visita guiada con Javier Avilez.

(686) 152 6555
javier@javieravilez.mx

* Información sujeta a disponibilidad. Imágenes, medidas y acabados con fines ilustrativos; pueden variar respecto al producto final y están sujetos a cambio sin previo aviso por parte del desarrollador. Precio y condiciones comerciales se confirman directamente con tu asesor. Nombre comercial: Inmobiliaria Avilez.