



BIODESCODIFICACIÓN EN ANIMALES

Todo lo que necesitas saber para preparar tu consulta de biodescodificación animal y comenzar el camino hacia el bienestar de ambos.

En primer lugar hay que valorar que la enfermedad sea un conflicto del propio animal.

En el caso de que no sea así, buscamos la conexión entre su enfermedad y algún suceso concreto de la vida de la persona.



Conflicto propio del animal

La enfermedad tiene su origen en la experiencia directa del animal, sin relación con el entorno emocional de su persona.

Somatización del entorno

El animal refleja y manifiesta en su cuerpo los conflictos emocionales o el estrés vivido por su persona favorita.

HISTORIAL DEL ANIMAL

- **Documentación veterinaria**
Informes veterinarios, análisis, fotografías de lesiones, biopsias y toda la documentación disponible. Si es posible, una foto del animal para conectar mejor.
- **Convivencia con otros animales**
¿Cómo se lleva con cada uno de los animales con los que convive?
- **Sucesos importantes**
Llegada o partida de un miembro de la familia, fallecimiento o introducción de otro animal, cambios en horarios, comidas o incidentes en los paseos.
- **Figura de apego**
Para valorar la existencia de la somatización necesitamos los datos de la persona con la que está más apegado, la persona de la que no se separa, como si fuera su sombra.
- **Estrés de su persona favorita**
Si crees que la enfermedad puede estar relacionada con el estrés de la persona identificada como “figura de apego”, comenta lo que te ha llevado a esa conclusión y define el estrés en concreto.



TIPOS DE SESIONES

A la hora de realizar la primera sesión, puedes optar por dos modalidades distintas: una sesión Sencilla o Completa.

El tercer tipo de sesión es la de Acompañamiento, si deseas abrir un proceso de cambio en tu vida como consecuencia de haber escuchado primeramente el mensaje.

Biodescodificación de los Síntomas

Es una **Sesión Sencilla** donde se traduce el lenguaje biológico del síntoma, al lenguaje emocional del conflicto. Es perfecta para escuchar el mensaje.

Biodescodificación de Síntomas y Memoria celular

Es una **Sesión Completa** donde además de abordar los síntomas, se incluyen tus datos transgeneracionales, se explora el período gestacional, la infancia y tu numerología.

Acompañamiento

Tras la primera sesión. Están enfocadas a la sanación de las memorias y patrones inconscientes que originan los automatismos de pensamiento, emocionales y de acción.



Opción 1: Biodescodificación de los Síntomas

Valoramos la traducción de cada síntoma hasta dar con el conflicto asociado y su origen real. Así, abrimos paso a la toma de conciencia y a las transformaciones necesarias para favorecer la sanación

Es perfecta para comprender la información que hay detrás de una enfermedad, los mecanismos de somatización y la conexión con un evento impactante, ya sea en la vida de tu animal o en la tuya.

Esta sesión es la puerta de entrada al subconsciente y el punto de partida para actuar, ayudándote a descifrar el sentido que tiene el síntoma y los factores clave a tener en cuenta.

Rellenar
el formulario



Duración

Aproximadamente 1 hora



Precio

80 euros.

Opción 2: Sesión completa de Zodescodificación

Si buscas un estudio más profundo, podemos ir más allá de la biodescodificación de los síntomas. Analizaremos tus tendencias y patrones inconscientes para entender qué te lleva a percibir los conflictos de una manera determinada y a repetir historias desestabilizadoras.

El **árbol genealógico** es una herramienta fundamental para comprender el origen transgeneracional de los síntomas que hoy se manifiestan en tu animal.

En el formulario encontrarás preguntas sobre tu **gestación e infancia**; dos etapas fundamentales donde se graban las memorias celulares que hoy te condicionan.

Esta modalidad incorpora además el estudio de tu **numerología**, ofreciéndote una comprensión más completa de tu mapa natal y de la estructura de tu subconsciente.

Rellenar
el formulario



Duración

1 hora y media aprox.





Precio

150 euros

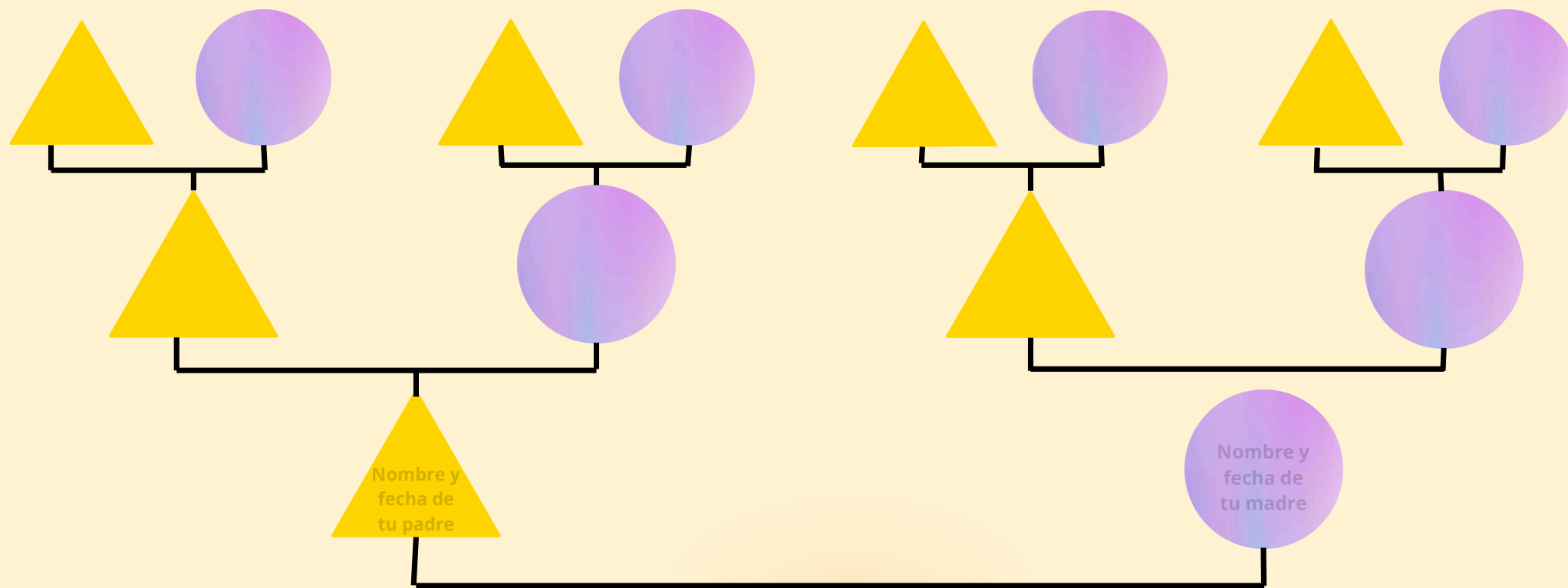
La información que puedes incluir en tu árbol genealógico depende de los datos de los que dispongas; lo más básico serían nombres y fechas de tus padres y abuelos. Puedes rellenar esta plantilla o enviarme los datos sin más. Rellena la plantilla con los nombres, fechas de nacimiento, defunción en su caso, hermanos por orden de nacimiento, incluidos abortos.



-  Representan a las mujeres del árbol.
-  Representan a los hombres del árbol.

Escribe aquí tu nombre

Fecha de tu nacimiento



Después de recibir toda la información, y tras estudiar el caso, agendamos día y hora y pasamos a hacer la sesión online.



Para que durante la sesión puedas estar completamente presente y libre de la distracción de tomar notas, al finalizar recibirás un informe detallado con todo lo comentado. También tienes la opción de grabar la sesión si lo prefieres.

Sanar y curar, en Biodescodificación, no significan lo mismo.

Realizar este estudio no garantiza la curación de tu querido animal. La curación física de las enfermedades es competencia de la medicina alopática. La sanación de las memorias y patrones inconscientes es lo que se pretende y es el objeto de la zoodescodificación.

La toma de conciencia de los patrones automáticos que sostienen la patología es el comienzo de la sanación. Para ello, en las **Sesiones de Acompañamiento** nos embarcamos en un proceso de autoconocimiento a través de protocolos de biodescodificación, que nos permiten romper con esos patrones de pensamiento y dinámicas emocionales, que repercuten inevitablemente en tus hábitos, posibilitando por tanto la sanación.

El coste de estas **Sesiones de Acompañamiento** es de **75 euros** la sesión, suelen durar alrededor de **1 hora** y se distancian 3 o 4 semanas entre ellas. Se proponen tareas y herramientas que nos acercan y posibilitan salir de las coordenadas que generaron la somatización, si esa es tu prioridad.



FORMAS DE PAGO



Transferencia Bancaria

Titular: Eva María Vergara Ucelay IBAN: ES97 1465 0100 92 1724274988 En concepto escribe: "PL y el nombre de tu animal" Si vives fuera de España: BIC/SWIFT: INGDESMXXX Calle Vía de los Poblados, 1F, 28033, Madrid.



PayPal

Realiza tu pago a través de PayPal usando el correo: bdenanimalesproyectorlinda@gmail.com

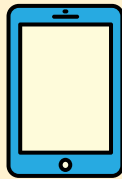

Bizum

Disponible únicamente en España.

Añade mi número de teléfono a tus contactos:
644 13 65 18

Consentimiento de divulgación y protección de datos:

Al momento de rellenar los formularios, encontrarás una sección específica de «Protección de datos y consentimiento»; te pido que la leas detenidamente antes de enviar tus datos ya que solicito tu consentimiento para la investigación y divulgación de los casos.

Compartir los resultados de estas investigaciones es vital para seguir ayudando a los animales. Por este motivo, te informo de que la historia de vuestro caso podría ser utilizada en mis libros, conferencias o publicaciones. Esto se hará siempre de manera totalmente anónima (o modificando los detalles identificativos), a menos que explícitamente desees que aparezcan vuestros nombres reales.

Este uso se realizará siempre desde el máximo respeto, con el único fin de dar a conocer el impacto de este método en la salud de los animales de compañía y favorecer su bienestar futuro.



